XXVIII ENCUENTRO DE LA JURISDICCIÓN ORDINARIA

JUSTICIA SOMOS TODOS

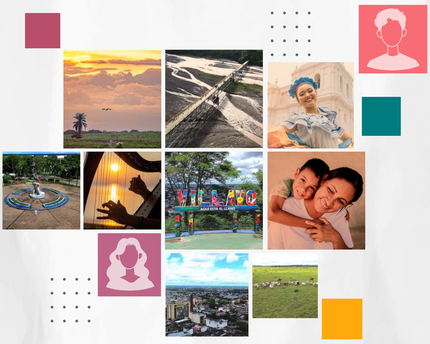

PROGRAMA ACADÉMICO

VILLAVICENCIO, META | AGOSTO 28 y 29 DE 2025

Centro de Convenciones Meta - 3er piso del Centro Comercial Llano Centro

JUEVES 28 DE AGOSTO

1 10:00 a.m. 1:00 p.m.

Registro de participantes

2 2:00 p.m. 4:00 p.m.

ACTO DE INSTALACIÓN

Gustavo Francisco Petro Urrego, presidente de la República de Colombia

Octavio Augusto Tejeiro Duque, presidente de la Corte Suprema de Justicia

Rafaela Cortés Zambrano, gobernadora del departamento del Meta

Alexander Baquero Sanabria, alcalde de Villavicencio

Hoover Ramos Salas, presidente del Tribunal Superior de Villavicencio

3 4:00 p.m. 5:00 p.m.

CONFERENCIA

Justicia y literatura

Sergio de la Pava, novelista y abogado estadounidense

4 5:00 p.m. 6:30 p.m.

PANEL 1

La justicia en un mundo dividido

Panelistas

José Manuel Acevedo, periodista, escritor, director de Noticias Canal RCN

Ana Fernanda Maiguashca, presidenta del Consejo Privado de Competitividad

Armando Silva Téllez, filósofo con formación en psicoanálisis y semiótica

Hermano Niky Alexánder Murcia Suárez, rector de la Universidad de la Salle

Moderador

Gerardo Barbosa Castillo, magistrado de la Sala de Casación Penal de la Corte Suprema de Justicia

VIERNES 29 DE AGOSTO

1 8:00 a.m. 9:00 a.m.

CONFERENCIA CINE Y DERECHO

Javier de Lucas, doctor en Derecho por la Universidad de Valencia y Catedrático de Filosofía del Derecho

Fernando Flores Giménez, profesor titular de Derecho Constitucional y miembro del Instituto de Derechos Humanos de la Universidad de Valencia

2 9:00 a.m. 10:30 a.m.

PANEL 2

Justicia somos todos

Panelistas

Bruce Mac Master, presidente de la Asociación Nacional de Empresarios de Colombia, ANDI

Carlos Justino Novoa Matallana, doctor en Teología, licenciado en Filosofía

Melba Escobar, escritora y columnista

Pablo Cala, defensor de Derechos Humanos y filósofo

Moderadora

María Alejandra Villamizar Maldonado, periodista de Noticias Caracol

3 10:30 a.m. 12:00 m.

PANEL 3

Nuevas visiones del derecho

Panelistas

Eduardo Fernández Mendía, presidente del Superior Tribunal de Justicia de Argentina

Santiago Muñoz Machado, jurista y académico español, director de la Real Academia Española (conexión virtual)

Juan Carlos Riofrío Martínez, profesor de derecho, filósofo, escritor

Nelson Remolina Angarita, profesor de la Facultad de Derecho de la Universidad de los Andes, director de la maestría en derecho, tecnología y sociedad digital y del GECTI Grupo de Estudios en Internet, Comercio Electrónico, Telecomunicaciones e Informática

Moderador

Octavio Augusto Tejeiro Duque, presidente de la Corte Suprema de Justicia

4 12:00 m. 2:30 p.m.

RECESO

5 2:30 p.m. 3:00 p.m.

CONFERENCIA VIGILANCIA DE LA SALUD: ¿TRABAJO QUE ENFERMA O VIDA QUE SANA?
EL PODER DE INTEGRAR LA MEDICINA DEL TRABAJO Y DEL ESTILO DE VIDA

María Claudia Borda, Sociedad Colombiana de Medicina del Trabajo

6 3:00 p.m. 4:30 p.m.

PANEL 4

Decisiones que transforman

Panelistas

Hilda González Neira, presidenta de la Sala de Casación Civil, Agraria y Rural de la Corte Suprema de Justicia

Clara Inés López Dávila, presidenta de la Sala de Casación Laboral de la Corte Suprema de Justicia

Myriam Ávila Roldán, presidenta de la Sala de Casación Penal de la Corte Suprema de Justicia

Blanca Nélida Barreto Ardila, presidenta de la Sala Especial de Primera Instancia de la Corte Suprema de Justicia

Moderador

César Augusto Reyes Medina, presidente de la Sala Especial de Instrucción de la Corte Suprema de Justicia

7 4:30 p.m. 4:45 p.m.

RECESO

8 4:45 p.m. 5:00 p.m.

PRESENTACIÓN LIBRO

La Justicia como Virtud
Ética y Carácter en la Judicatura

9 5:00 p.m.

CLAUSURA

Iván Mauricio Lenis Gómez, vicepresidente de la Corte Suprema de Justicia

CÓDIGO DE VESTUARIO

Jueves 28:

Hombres: Liquiliqui o guayabera blanca/beige

Mujeres: Traje blanco/beige

Viernes 29:

Jornada académica: Casual formal (hombres y mujeres)

Cena: Hombres: guayabera blanca | Mujeres: vestido tropical

República de Colombia
Corte Suprema de Justicia